6
YUKITO KISHIRO
GUNNM
Last Order
PLANETA DeAGOSTINI

Visita mi blog

En mi blog encontrarás los mejores mangas, con la mejor calidad, edición y traducción de todo internet.

https://descargarmangaspormega.blogspot.com/

También te invito a visitar mis otros blogs y seguirme en mis redes sociales para estar informado cada vez que publique nuevo contenido ó actualice algún manga/anime.

[Anime]
https://descargar-animes-por-mega-gratis.blogspot.com

[Hentai]
https://hentaiparaiso.blogspot.com/

https://www.facebook.com/JoseAlvares97

https://twitter.com/@Jose_AlvarezYT

https://www.instagram.com/josealvarezyt

https://www.paypal.me/JoseAlvarez98

PD: Soy Venezolano, cada dolar equivale a días de trabajo aquí, así que me estarías ayudando mucho...

Blog de respaldo

Si eliminan mis blogs principales, búsquenme en mis redes sociales o aquí:

https://animanganimess.blogspot.com

¡ATENCIÓN!

Esta es una versión oficial española, y por alguna razón se leé de derecha a izquierda y no de izquierda a derecha, como se suelen leer siempre los mangas...

https://descargarmangaspormega.blogspot.com

GUNNM
Last Order
6

RESUMEN DE LOS EPISODIOS ANTERIORES

Gally no está dispuesta a detenerse ante nada para devolverle la vida a **Ruw,** aunque para ello tenga que hacer un pacto con el doctor **Nova.**

Ha localizado el cuerpo de su amiga en **Salem,** pero es sólo su cadáver; ya no queda nada de la **Ruw** que conocía. Y por lo tanto, según **Nova,** sólo le queda una salida para que su amiga vuelva a la vida de algún modo: buscar su cerebro original, el que le extrajeron en su ceremonia de iniciación y que fue enviado a la ciudad espacial: por lo visto su única esperanza está en **Jeru,** la ciudad espacial sobre **Salem,** y es por ello que acompaña al doctor **Nova** y a sus dos guardaespaldas en el ascensor orbital para llegar hasta la ciudad sobre **Salem.** En **Jeru,** un hombre llamado **Trinidad** les da la bienvenida, y les explica por qué han llegado hasta allí: por lo visto durante años los habitantes de la ciudad espacial llevaron a cabo un experimento con la población de **Salem,** introduciendo genes para crear genios y estudiando su comportamiento en una sociedad tan aislada, antes de aplicarlos a sus propios habitantes. Los resultados no fueron del todo satisfactorios, sólo sobrevivieron cuatro genios... ya que algunos, como **Jim Roscoe,** eran demasiado inestables y no podían soportar su propia naturaleza, al necesitar la maldad extrema que caracteriza a **Nova,** por ejemplo. El doctor **Nova** es el último genio superviviente, y prueba de su hazaña es que ha llegado sano y salvo a la estación espacial. Pero **Trinidad** no es tan amable como parece, sino un enemigo temible, capaz de piratear el cuerpo de **Gally** y de deshacerse de ella y de las guardaespaldas de **Nova** en un santiamén. Su motivo oculto es que desea la inteligencia de **Nova** para aumentar su propia capacidad, así que lo secuestra y lanza al espacio a sus acompañantes. Y ahora, ¿cómo conseguirá **Gally** recuperar el cerebro original de su amiga? ¿Superará esta nueva prueba?

PHASE:16

CORREGIRÉ ESTE MUNDO

¡¡PROTESTO! ¡¡ESTO NO ME PARECE PROCEDENTE!
¡¡¡LA FEDERACIÓN REQUIERE UNA EXPLICACIÓN ACERCA DE ESTA ANTIDEMOCRÁTICA DECISIÓN!!!
EL TRATADO DEL AÑO 307 GARANTIZA LA LEGITIMIDAD DEL CONSEJO REAL POR LO QUE...
VAYA, VAYA, VAYA...
MENUDO REVUELO SE HA MONTADO.
CONSEJO REAL DE MARTE - REINA LIMEYLA

¿POR QUÉ ESTÁN ASÍ DE IRRITADOS, JO?
VERÉIS.
LAS GRANDES NACIONES APOYAN A NUESTROS ENEMIGOS CONDUCIDOS POR SUS AMBICIONES TERRITORIALES...
...ASÍ QUE, COMO SABÉIS, ESTÁN LIBRANDO UNA "GUERRA DELEGADA" EN SUELO MARCIANO.
MINISTRO JO HAN
Y ESTÁN FURIOSOS PORQUE SUS PROPIOS BANDOS NO HAN VENIDO.
YO QUE CREÍA QUE ESTABA TODO HABLADO...
NO, VERÉIS: INVITARNOS AQUÍ HA SIDO UNA DECISIÓN UNILATERAL DEL SEÑOR MBADI.
ODIO MALGASTAR SALIVA.
SI TUVIERA UN FÓSIL AHORA...
GENERAL JAZUICH
Y PENSAR QUE AQUÍ...
CONTROLATE, GENERAL.
...PODRÍA HABER ENEMIGOS DE LA CORONA...
TE RECUERDO QUE NO HEMOS VENIDO AQUÍ EN BUSCA DE VENGANZA NI DE GUERRA.

¿VAS A SALUDAR?
KÖNIG.
¿¡"KÖNIG" NO SIGNIFICA "REY" EN ALEMÁN...!?
¿¡KÖNIG!?
NO...
¡NO PUEDE SER!
BUENOS DÍAS.
CABALLEROS.

¡UGHH!
FRRSS...
FRRSS...
MA... ¡MALDITA SEA!
SE SUPONÍA QUE EL REY LIMZIN HABÍA SIDO ASESINADO...
BSS...BSS...
¿¡RESULTA QUE HABÍAN OCULTADO SU CEREBRO EN UN OSITO DE PELUCHE!?
ESTO NO ESTABA PREVISTO.
B!P! B!P!
¡¡HAY QUE INFORMAR INMEDIATAMENTE AL MANDO DEL FRENTE DE LIBERACIÓN!!
¡LO HAS HECHO MUY BIEN! ♥
ZIS! ZIS!
EHMM... EJEM.
ES SIMPLE VENTRILOQUIA.
SU MAJESTAD ES MUY BROMISTA.
BUMP!

*PUNTO L2: UNO DE LOS CINCO PUNTOS DE LAGRANGE DEL SISTEMA TIERRA - LUNA. AL SER UN PUNTO DE EQUILIBRIO GRAVITACIONAL, ES PERFECTO PARA ESTACIONAR EN EL UNA ESTACIÓN ESPACIAL.
**NEW ORDER: ESCUADRÓN PARA EL MANTENIMIENTO DEL ORDEN INTERESTELAR DEPENDIENTE DE LADDER. MBADI ES SU DIRECTOR. ES NECESARIA UNA

OOOH.
¿OS HA LLAMADO LA ATENCIÓN EL ACUARIO?
¿¿NO OS PARECE EN NADA AL DE LA TELE!!
¿VAMOS, KONIG, UN POCO MÁS DE RESPETO!
TENÉIS ALGO TIEMPO HASTA QUE LA NAVE ESTÉ PREPARADA.
QUISIERA HABLAR A SOLAS CON VOS.
MA-JESTAD.
KONIG ESTÁ CONMIGO.
¿NO TE IMPORTA QUE YO SÍ ESTÉ, NO?
NO TE PREOCUPES, ZAZIE.
COMO QUIERAS...

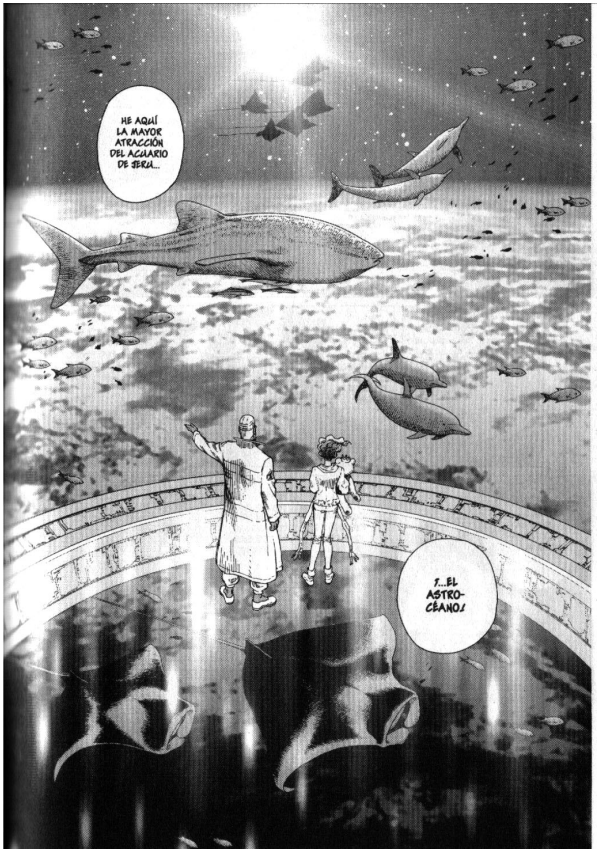
HE AQUÍ LA MAYOR ATRACCIÓN DEL ACUARIO DE IBERIA...
¡...EL ASTROCÉANO!

OOOH.
ES DE ENSUEÑO...
HMM...
COMO UNA NIÑA.
DESEO QUE REINE LA PAZ Y EL ORDEN VERDADEROS. DESEO CORREGIR EL MUNDO.
ÉSTE ES MI OBJETIVO FINAL. POR FAVOR, OS RUEGO QUE TENGÁIS FE EN MIS PALABRAS.
ALGÚN DÍA... LA PAZ LLEGARÁ A MARTE...
...SI PODEMOS TERMINAR EL PROCESO DE TERRAFORMACIÓN Y TENER GRANDES MARES...
¿...ME CEDERÍA ALGUNO DE SUS PECES?
FALTARÍA MÁS.

OOHH...
¿NO OLVIDE SU PROMESA?
TIENE UNA SONRISA RADIANTE.
UNA SONRISA CAPAZ DE HACERME OLVIDAR INCLUSO QUIÉN SOY...
NO PUEDE SER...
AUNQUE TODAVÍA NO PUEDO DECIRLO OFICIALMENTE...
...LO CIERTO ES QUE CREO QUE LO MEJOR PARA TODOS ES QUE SEA EL CONSEJO REAL DE MARTE QUIEN SE ENCARGUE DE UNIFICAR EL PLANETA.

*MRH: SIGLAS DE MARS REPUBLIK HEER (EJÉRCITO REPUBLICANO DE MARTE).
*MFB: MARS FRONT DER BEFREIUN (FRENTE DE LIBERACIÓN MARCIANO).

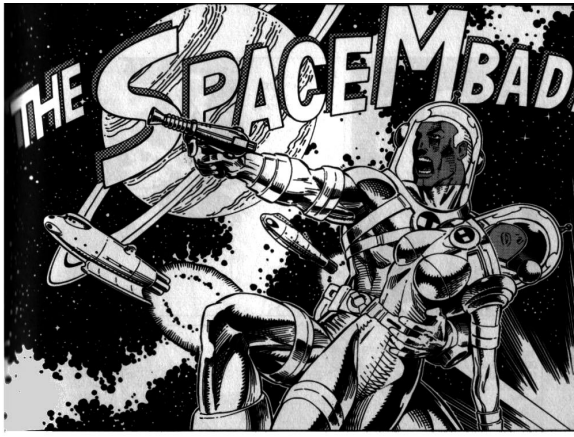

LA TELESERIE "MBADI DEL ESPACIO"

PRODUCCIÓN: VISTA STUDIO. ENTRE 543 Y 556 ES, SE PRODUJERON 156 EPISODIOS DE LA SERIE REGULAR Y 12 EPISODIOS ESPECIALES. BASADO EN LA OBRA ORIGINAL "EL HÉROE ESPACIAL MBADI" (25 TOMOS), BEST-SELLER DEL NOVELISTA WALLA ZACHARY, RESIDENTE EN EL ASTEROIDE CERES. LA OBRA NARRA LAS AVENTURAS DEL ESCUADRÓN DE INVESTIGACIÓN INTERESTELAR ORDEN, DESDE SU CONCEPCIÓN HASTA SU DISOLUCIÓN.

LAKSHMI:
H. TRIPATTI

VICEDIRECTOR CHANDRA:
V. MAHAVINDRA

LELEWEL:
W. CONANT

CAPITÁN MBADI:
RDY HARS

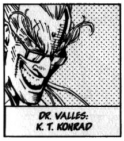
DR. VALLES:
K. T. KONRAD

EL ALBERGUERO ESPACIAL MBADI:
A. HERDER

YAKOVLEV 44:
A. VOLAIN (VOZ)

DR. MAURDIS:
S. CHANOT

ESO FUE CASI TODO INVENCIÓN DEL AUTOR.
¡OOH!
¿Y LO DE QUE PUDO SOBREVIVIR GRACIAS A UNA TÉCNICA SECRETA DE YOGA CUANDO FUE LANZADO AL ESPACIO SIN TRAJE ESPACIAL, CUANDO EL "DUELO POR PLATÓN"?
ES FICTICIO.
¡HABLADA DESILUSIÓN! ¡ME SIENTO ENGAÑADA!
¡YO NO LO CREÍA!
YO NO ESCRIBÍ ESOS GUIONES, MAJESTAD...
¿CÓMO OS CREÉIS ALGO ASÍ?
EN EL ARO 473, EL DR. VALLES LANZA UN ATAQUE TERRORISTA NANOTECNOLÓGICO SIN PRECEDENTES.
EL MISMO ARO, TODOS LOS MIEMBROS DEL ESCUADRÓN ORDER, EXCEPTO AKA MIKADI, MUEREN AL DERROTAR A VALLES EN PLATÓN.
O, AL MENOS, ESO ES LO QUE DICEN LOS LIBROS DE HISTORIA...
SÍ.
ESO ES CIERTO.
¿Y EL ROMANCE CON LAKSHMI OCURRIÓ DE VERDAD?

LAKSHMI.
LA ÚNICA MUJER A LA QUE HE AMADO...
LA REALIDAD NO ES COMO LA PINTAN EN LAS NOVELAS O EN LA TELEVISIÓN.

BAJO CARONTE, LA LUNA DE PLUTÓN QUE PARECÍA PODER DESPLOMARSE EN CUALQUIER INSTANTE...

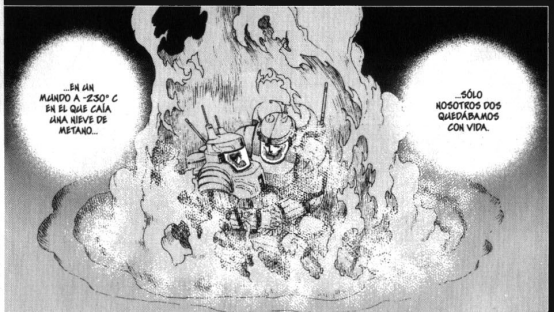
...EN UN MUNDO A -230° C EN EL QUE CAÍA UNA NIEVE DE METANO...
...SÓLO NOSOTROS DOS QUEDÁBAMOS CON VIDA.

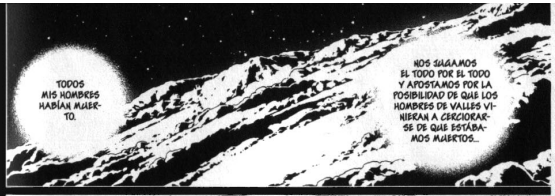
TODOS MIS HOMBRES HABÍAN MUERTO.
NOS JUGAMOS EL TODO POR EL TODO Y APOSTAMOS POR LA POSIBILIDAD DE QUE LOS HOMBRES DE VALLES VINIERAN A CERCIORARSE DE QUE ESTÁBAMOS MUERTOS...

PARA NO MALGASTAR LAS BATERÍAS DEL TRAJE ESPACIAL, DESCONECTAMOS TODOS LOS DISPOSITIVOS EXCEPTO LA CALEFACCIÓN, QUE MANTUVIMOS AL MÍNIMO...
...ME SERVÍ DEL YOGA PARA REDUCIR MI RESPIRACIÓN Y LOS LATIDOS DE MI CORAZÓN, ENTRANDO ASÍ EN UN ESTADO DE ANIMACIÓN SUSPENDIDA...

TENGO FRÍO...
TENGO FRÍO, CAPITÁN...
PERO... LAKSHMI NO DOMINABA ESTAS TÉCNICAS DE ANIMACIÓN SUSPENDIDA.

YO...
DUERMETE, LAKSHMI.
TE JURO QUE TE SALVARÉ.
...LE MENTÍ.

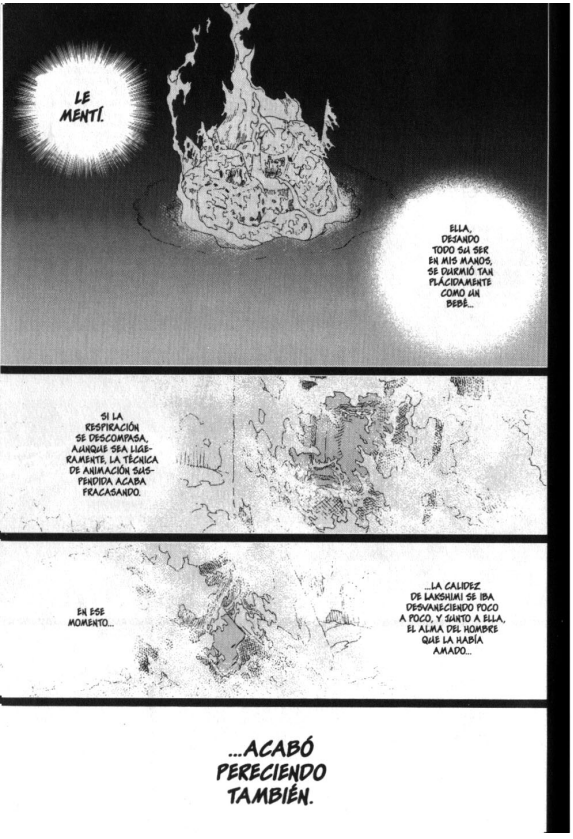
LE MENTÍ.
ELLA, DEJANDO TODO SU SER EN MIS MANOS, SE DURMIÓ TAN PLÁCIDAMENTE COMO UN BEBÉ...
SI LA RESPIRACIÓN SE DESCOMPASA, AUNQUE SEA LIGERAMENTE, LA TÉCNICA DE ANIMACIÓN SUSPENDIDA ACABA FRACASANDO.
EN ESE MOMENTO...
...LA CALIDEZ DE LAKSHMI SE IBA DESVANECIENDO POCO A POCO, Y JUNTO A ELLA, EL ALMA DEL HOMBRE QUE LA HABÍA AMADO...
...ACABÓ PERECIENDO TAMBIÉN.

EN ESA BATALLA MURIERON TODOS MIS HOMBRES.
SÓLO YO, EL CAPITÁN, LOGRÉ SALVAR LA VIDA.
¿PARA QUÉ MURIERON?
ESTÁ MUY CLARO...
MIS DECISIONES NO FUERON ERRÓNEAS...
¡¡Y NO ME ARREPIENTO EN ABSOLUTO DE LO QUE CONSEGUÍ!!
¡¡... PARA TRAER EL ORDEN A ESTE MUNDO!!

¡PERDONEEE!
UUGH!
SNIF!
MI CURIOSIDAD HA HECHO RECORDARLE COSAS TERRIBLES...
LIMEYLA, QUE SE TE CORRE EL KIMEI.
ESO OCURRIÓ HACE MUCHO TIEMPO.
AUNQUE ES CURIOSO.
ME PREGUNTO POR QUÉ OS HABRÉ CONTADO ALGO QUE JAMÁS LE HABÍA DICHO A NADIE...
OS HABRÉ DEFRAUDADO: NO SOY EL HÉROE QUE PINTAN EN LA TELEVISIÓN.
¡NADA DE ESO!
SÓLO POR HABERME CERCIORADO DE LA EXISTENCIA DE ALGUIEN COMO USTED, PUEDO DECIR QUE MI VIAJE NO HA SIDO EN VANO.

AUNQUE...
ANTES DE SALVAR AL MUNDO...
...DEBERÍA SALVARSE A SÍ MISMO.

BRRRMM!
¿QUÉ ES...
...ESTA PRESIÓN QUE SIENTO EN EL PECHO...?
¡QUIERO ARTAR!
¡QUIERO CONFESAR-LO!

¡SU ALTEZA LUMBYLA!
¡¿QUIEN ORDENÓ QUE ASESINARAN A VALESTRO PALPOS FUI YO!!
¡OOOH, SU ALTEZA LUMBYLA! ¡LUMBYLA!
YO...
¡CORRE-GIRÉ...
¡RAAK!
...ESTE MUNDO.

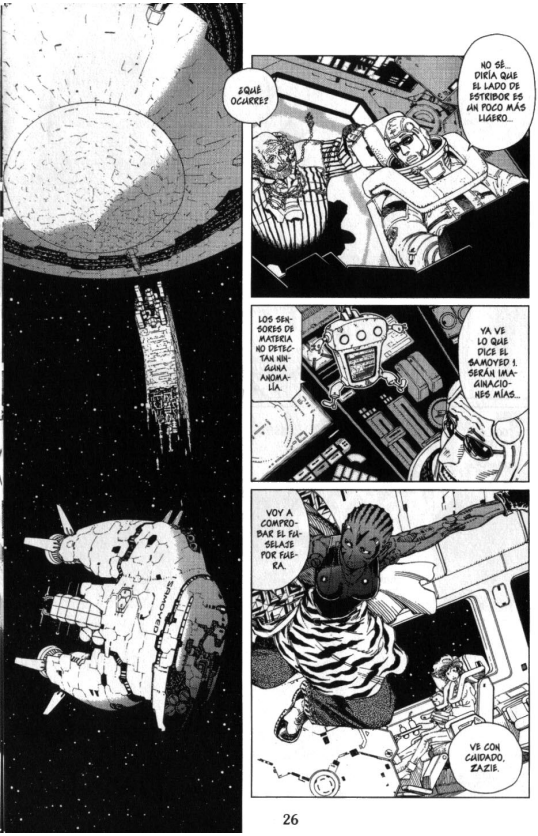
¿QUÉ OCURRE?
NO SÉ... DIRÍA QUE EL LADO DE ESTRIBOR ES UN POCO MÁS LIGERO...
LOS SENSORES DE MATERIA NO DETECTAN NINGUNA ANOMALÍA.
YA VE LO QUE DICE EL SAMOYED 1. SERÁN IMAGINACIONES MÍAS...
VOY A COMPROBAR EL FUSELAJE POR FUERA.
VE CON CUIDADO, ZAZIE.

¡MM...!
OH, NO. HAN SALIDO...
A COMPROBAR ALGO.
¿¿NO HABÍAS PIRATEADO LOS SENSORES A1 PARA QUE NO SE DIERAN CUENTA..!?
PUEDES ENGAÑAR A UNA MÁQUINA, PERO NO ES TAN FÁCIL ENGAÑAR AL INSTINTO PROFESIONAL HUMANO.
ZRAK

TOC TOC
TOC TOC
TOC TOC
CRASH!
RAAASH!

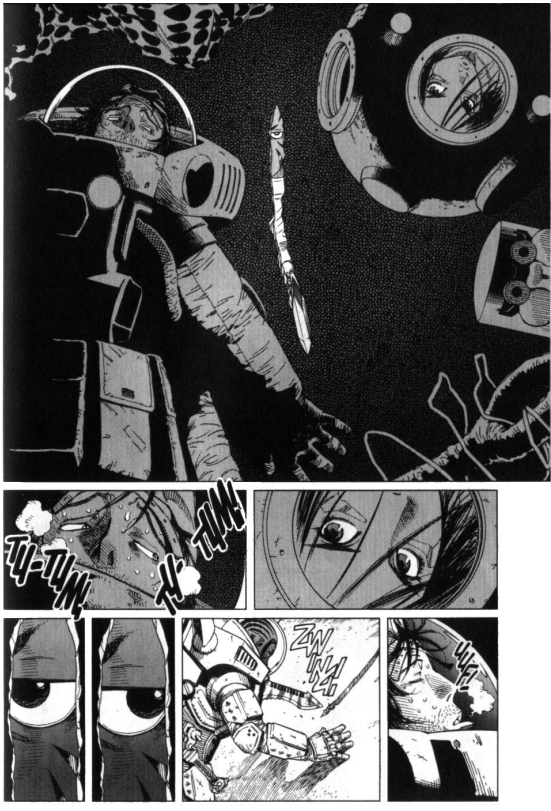
TU-TUM
TU-TUM
ZWIZZ
UGH

KRAK!
¡UAAAAAGGHHH!
¡AAHH!
¡PING!
ZWAK!
TRANG!
OS HE PILLADO.
MALDITOS POLIZONTES.

PHASE:17

EN EL CAMPO DE BATALLA...

¡UAAAAAGGHHH!
TCHAAK!
¡¡EMERGENCIA!! ¡¡DESCENSO VERTIGINOSO DE LA PRESIÓN Y LA TEMPERATURA DENTRO DEL TRAJE!! ¡¡DESCENSO DE LA PRESIÓN SANGUÍNEA!!
¡UOAH!
¡NGAAH!
ZRAAS!
FSSHH!
¡AGH!
ESTABILIZANDO LA PRESIÓN... ¿ESTÁS BIEN, JEFE?
¿TÚ CREES QUE PUEDO ESTAR BIEN, MALDITA SEA...?
¡ARF!
UGAH...
ÉSTA VA EN SERIO...

HE DESCUBIERTO A UNOS POLIZONTES.
ME ENCARGARÉ DE ELLOS.
ES UNA AUTÉNTICA GUERRERA MARCIANA... UNA ASESINA PROFESIONAL.
¡¡CON ÉSTA NO SERVIRÁN NI SOBORNOS NI ENGAÑOS...!!
GALLY... RINDÁMONOS, SE ACABÓ.
¡¡NI HABLAR!!
¿ES QUE NO HAS VISTO SU MIRADA?
¡¡SI LE DECIMOS QUE VAMOS EN SON DE PAZ, NOS DESTRIPARÁ Y FIN DE LA HISTORIA!!
¡YO ME ENCARGO DE ESTE ASUNTO!
DIJO QUE ERA NATIVA DE MARTE, ¿NO...?
AUNQUE...

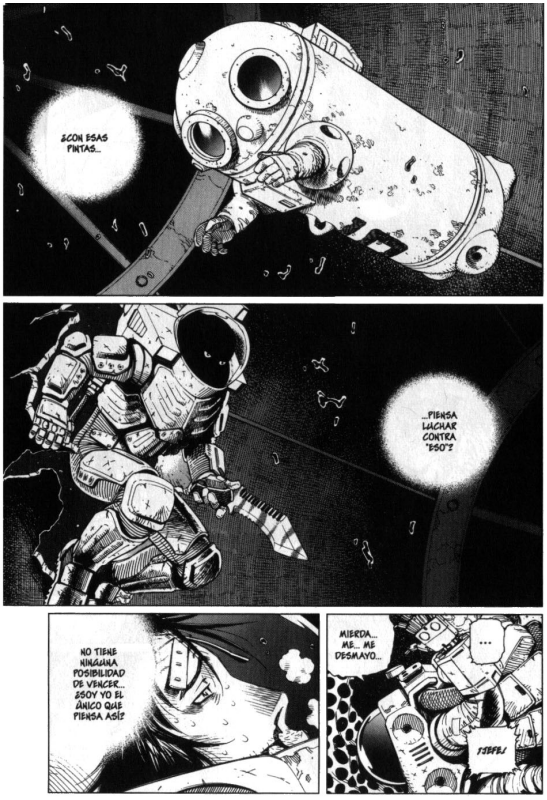
¿CON ESAS PINTAS...
...PIENSA LUCHAR CONTRA "ESO"?
NO TIENE NINGUNA POSIBILIDAD DE VENCER... ¿SOY YO EL ÚNICO QUE PIENSA ASÍ?
MIERDA... ME... ME DESMAYO...
...
¡JEFE!

ZMMM!
CRASH!
ZSS!

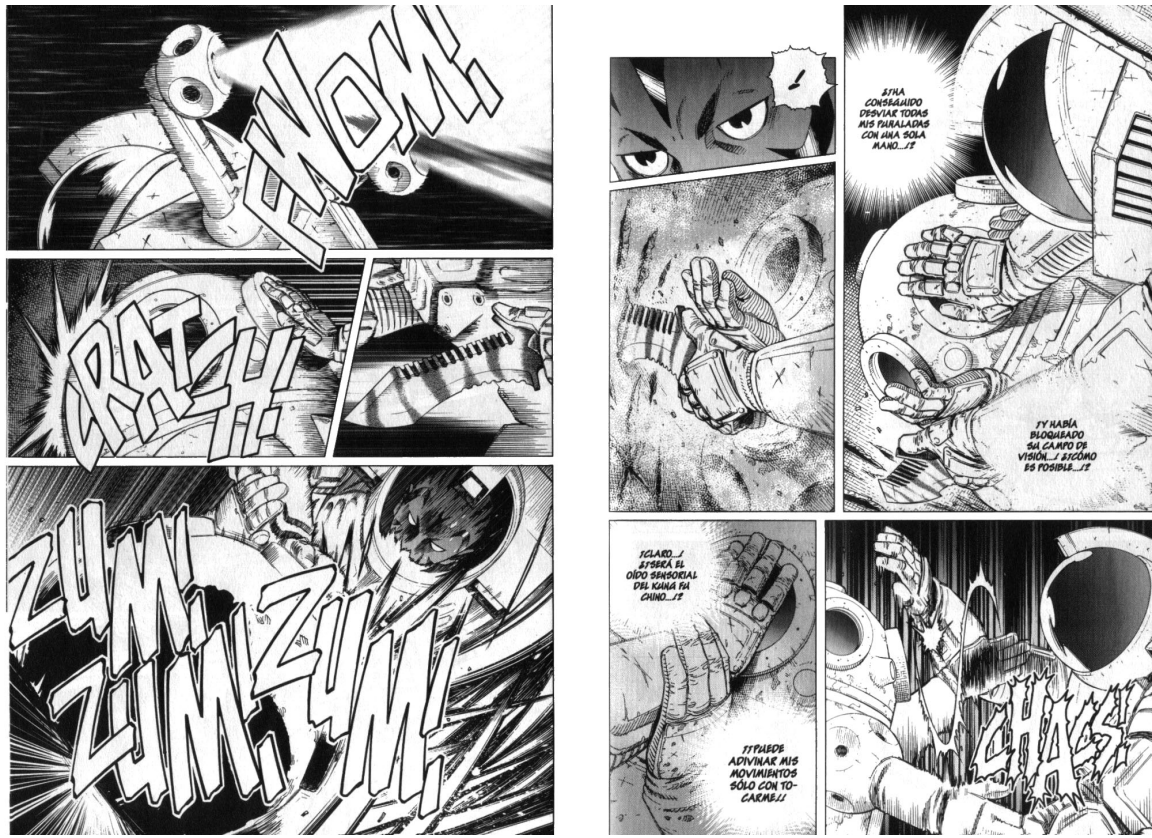
¿¡HA CONSEGUIDO DESVIAR TODAS MIS PURALADAS CON UNA SOLA MANO...!?
¡Y HABÍA BLOQUEADO SU CAMPO DE VISIÓN...! ¿¡CÓMO ES POSIBLE...!?
¡CLARO...! ¿¡SERÁ EL OÍDO SENSORIAL DEL KUNG FU CHINO...!?
¡¡PUEDE ADIVINAR MIS MOVIMIENTOS SÓLO CON TOCARME!!
CHASS!
FWOM!
CRATCH!
ZUM! ZUM! ZUM!

*0 G: GRAVEDAD CERO

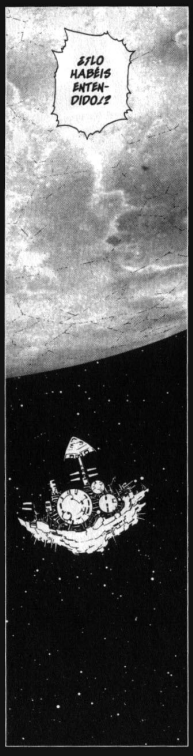
¿LO HABÉIS ENTENDIDO?

¡QUE NO SE OS OLVIDEN LAS BASES!

¡¡LOS ATAQUES Y LOS MOVIMIENTOS MÁS EFECTIVOS EN LA LUCHA A O A...!!
¡¡Y...SE ENCUENTRAN IMBUIDOS EN LAS TÉCNICAS BÁSICAS DEL PANZER KUNST!!

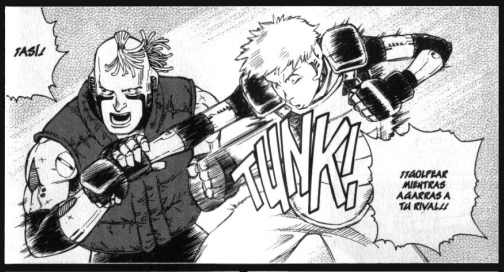
¡¡ASÍ!
TUNK!
¡¡GOLPEAR MIENTRAS AGARRAS A TU RIVAL!!

FÍSICAMENTE, EL GOLPE IDEAL ES EL QUE IMPACTA EN EL PUNTO DE EQUILIBRIO...
...PERO LA TRAYECTORIA DEL PUNO SE SIMPLIFICA TANTO QUE ES FÁCIL DE ADIVINAR.

CUANDO EL RIVAL NOS AGARRE, NO OBSTANTE...
¡¡AG!

HAY QUE APROVECHAR PARA HACERLES PERDER EL EQUILIBRIO.
ZAH!
DEL PUNTO DE AGARRE DEPENDEN VUESTRAS POSIBILIDADES DE ÉXITO.

SI PODÉIS DESENVOLVEROS BIEN LUCHANDO A O A, ENTONCES PODRÉIS HACERLO TODAVÍA MEJOR EN ENTORNOS CON ARAÑAZOS.
¡¡TAL ES LA BASE DEL PANZER KUNST!

CLANK!
CRRKK.
CRASH!
DE REPENTE... ¡LUCHA MUCHO MEJOR!
¡¡ALGUIEN CAPAZ DE RESISTÍRSEME ASÍ...!!
FRRRM!
FRRRM!
CLANK!
ERES MUY HÁBIL.
¿DE DÓNDE SALES, PERRA?
DEL PANZER KUNST.
¡?
¡¡HERZ HERHAUEN!!
CRASH!

FRRRS!
Có... ¿¡Cómo!?
¡¡Ha neutralizado las ondas vibratorias de mi Herz Herhauen con unas ondas vibratorias de la misma frecuencia...!!
¿De qué te sorprendes?
El golpe oscilatorio no es una técnica tan original, la verdad.
¡Uah!
CRISH.
¡Oh, no! ¡¡Si aumento la emisión de ondas vibratorias, el traje no aguantará!!

¿¡Y con unas técnicas así te atreves a utilizar el nombre del antiguo arte marcial tradicional de Marte!?
ZWIN!
¡¡Es ridículo!!

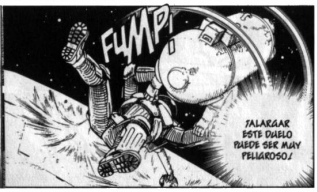

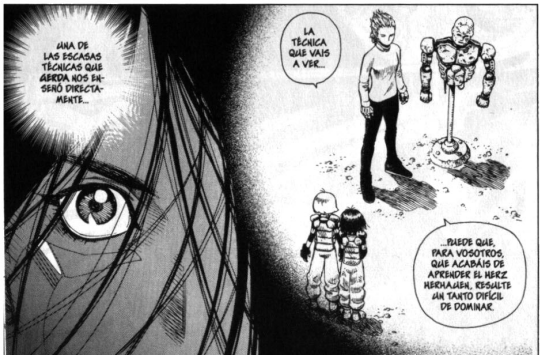

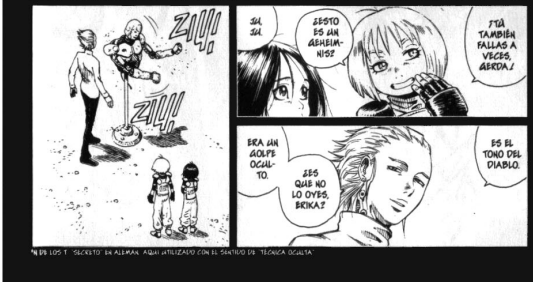

*N. DE LOS T.: "SECRETO" EN ALEMÁN. AQUÍ UTILIZADO CON EL SENTIDO DE "TÉCNICA OCULTA".

¡¡FWOH!!
¡¡AHORA!!
CRASH!
¡¡CL
ANK!!
RAS!
¡¡SSSH!!

FMMM...
FMMM...
5
WOH!
¡¡ESTE ATAQUE SERÁ EL DEFINITIVO!!
WAUNNN!
¿UH...?
¿Y ESTE SONIDO...?
AHORA MISMO NO ESTAMOS EN CONTACTO, POR LO QUE NO PUEDE SER UN GOLPE OSCILATORIO.
¿QUÉ SERÁ ESTE RUIDO...?
¡¡DA IGUAL! ¡¡SU TRAJE ESPACIAL ESTÁ EN LAS ÚLTIMAS!
¡¡ADEMÁS, SE ME ESTÁ AGOTANDO EL COMBUSTIBLE DE LOS PROPULSORES!

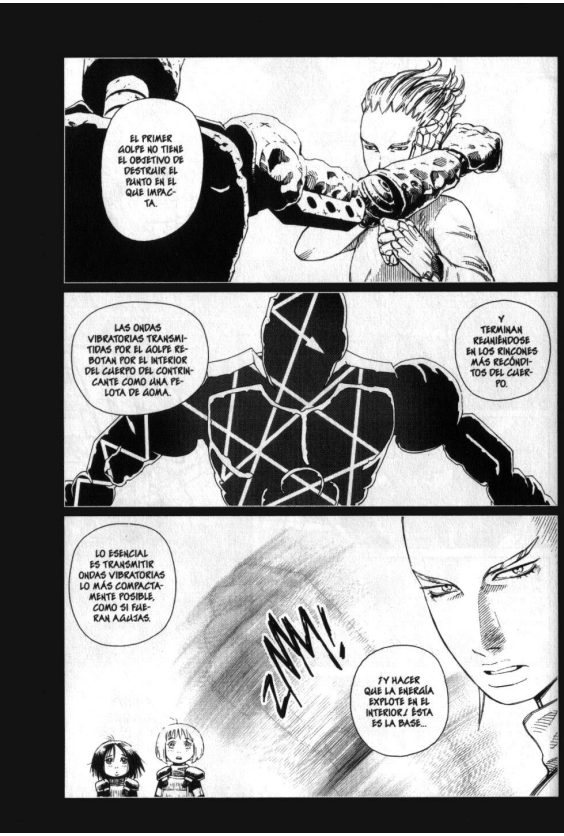
EL PRIMER GOLPE NO TIENE EL OBJETIVO DE DESTRUIR EL PUNTO EN EL QUE IMPACTA.
LAS ONDAS VIBRATORIAS TRANSMITIDAS POR EL GOLPE REBOTAN POR EL INTERIOR DEL CUERPO DEL CONTRINCANTE COMO UNA PELOTA DE GOMA.
Y TERMINAN REANUDÁNDOSE EN LOS RINCONES MÁS RECÓNDITOS DEL CUERPO.
LO ESENCIAL ES TRANSMITIR ONDAS VIBRATORIAS LO MÁS COMPACTAMENTE POSIBLE, COMO SI FUERAN AGUJAS.
¡Y HACER QUE LA ENERGÍA EXPLOTE EN EL INTERIOR./ ESTA ES LA BASE...
ZUM!

¡¡EL HERZNADEL!!
¡¡...DEL GEHEIMNIS DEL PANZERKUNST...!!

KR
AH!
¡¡¡ME HA DESTROZADO AMBOS BRAZOS EN UN INSTANTE!!!
¡¡¡PERO SI CONSIGO APLASTARLA CON UNA FINTA CONTRA LA NAVE, SU TRAJE ESPACIAL QUEDARÁ HECHO AÑICOS!!!
ZRRK!

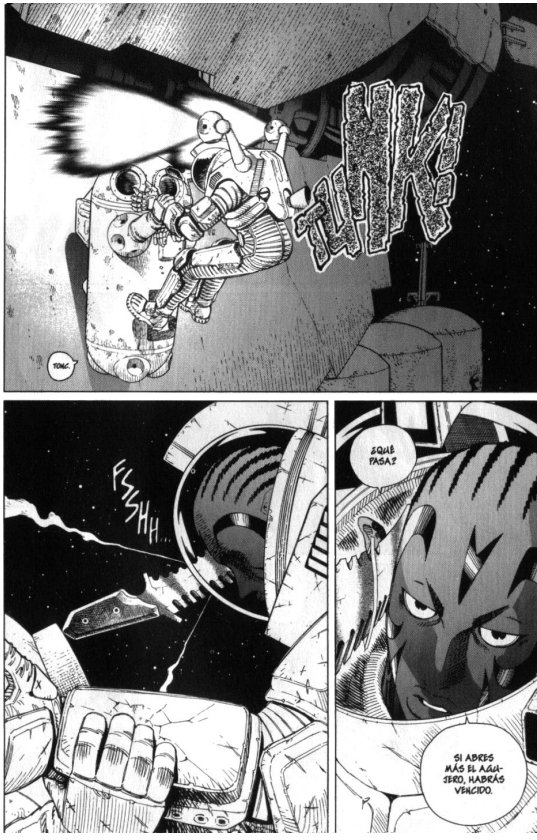
TINK
TONK.
FSSHH...
¿QUÉ PASA?
SI ABRES MÁS EL AGUJERO, HABRÁS VENCIDO.

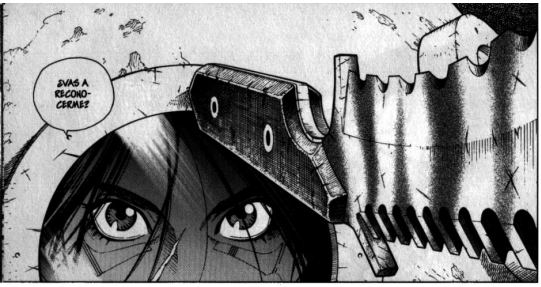
¿VAS A RECONOCERME?

...
ERES FUERTE...

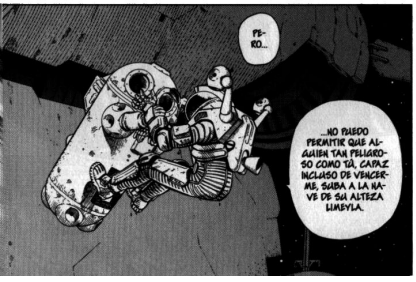
PE-RO...
...NO PUEDO PERMITIR QUE ALGUIEN TAN PELIGROSO COMO TÚ, CAPAZ INCLUSO DE VENCERME, SUBA A LA NAVE DE SU ALTEZA LIMBYLA.

MAJES-TAD...

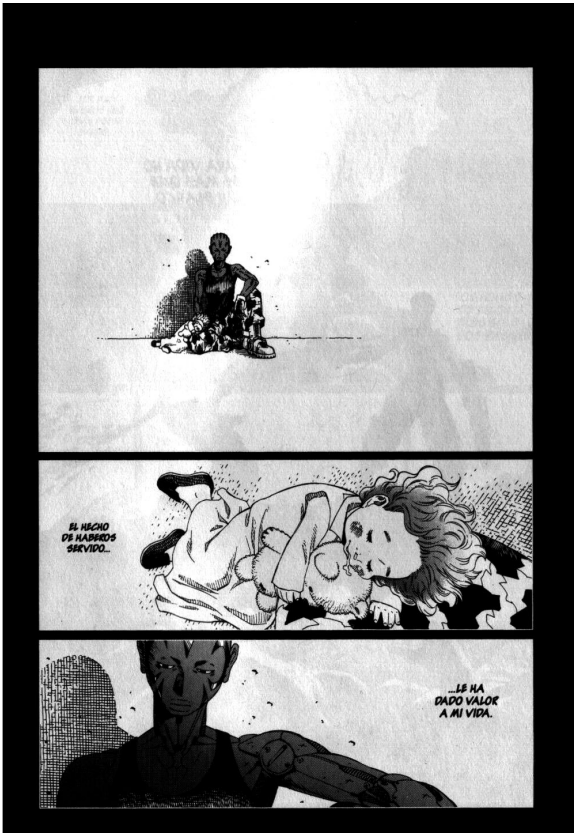
EL HECHO DE HABEROS SERVIDO...
...LE HA DADO VALOR A MI VIDA.

EN EL CAMPO DE BATALLA...
...UNA VIDA NO ES MAS QUE UN BLANCO.

POR MUY BUENOS QUE SEAN ASESINANDO...
INCLUSO LOS MEJORES GUERREROS TERMINAN MURIENDO ALGUN DIA

¿Y QUÉ ES LO QUE QUEDA ENTONCES?
¿EL OLVIDO Y LA INDIFERENCIA, AL IGUAL QUE OCURRE CON LOS NOMBRES DE INCONTABLES SOLDADOS RASOS?

YO, ZAZIE...

...OS PROTEGERÉ.
¡JE, JE!

ME DEDICARÉ A PROTEGER EL FUTURO QUE VOS CREARÉIS.
TAL ES EL VALOR QUE PUEDE ENCONTRARLE A MI VIDA.

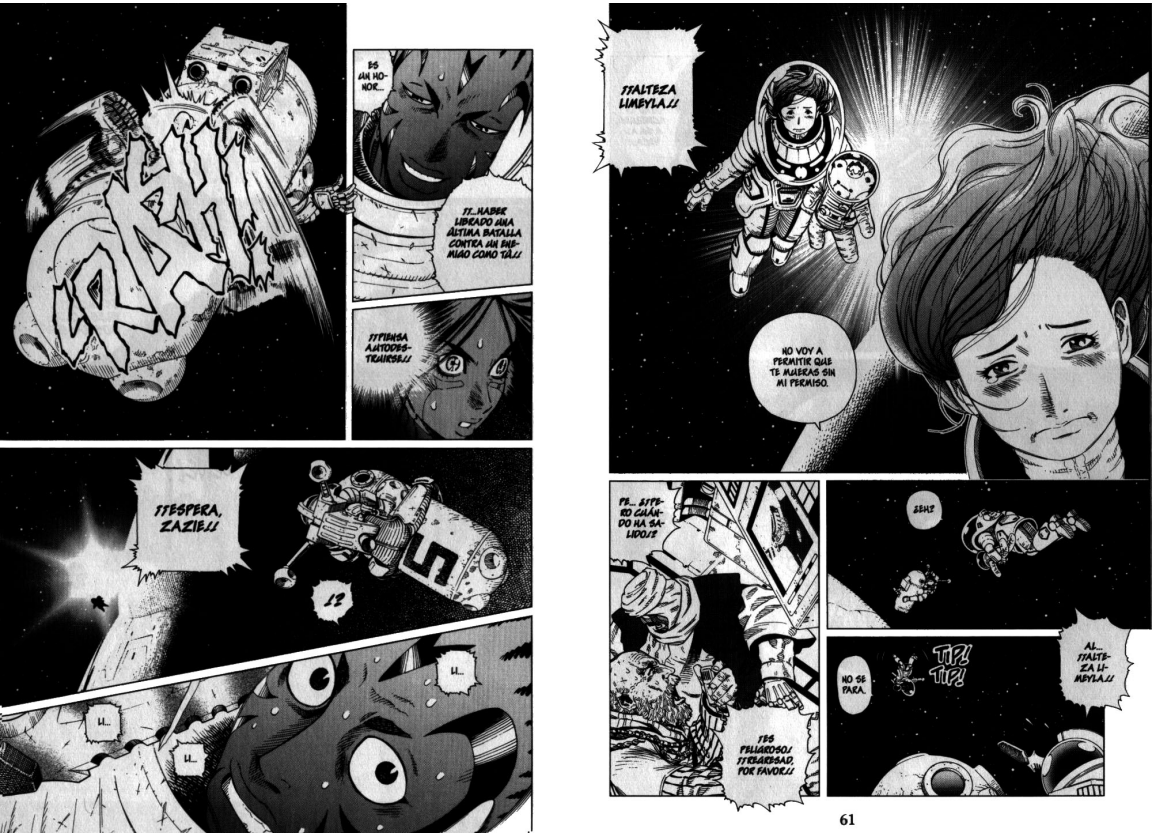
¡¡ALTEZA LIMEYLA!!
NO VOY A PERMITIR QUE TE MUERAS SIN MI PERMISO.
¿EH?
AL... ¡¡ALTEZA LIMEYLA!!
TIP! TIP!
NO SE PARA.
PE... ¿¡PERO CUÁNDO HA SALIDO!?
¡ES PELIGROSO! ¡¡REGRESAD, POR FAVOR!!
ES UN HONOR...
¡¡...HABER LIBRADO UNA ÚLTIMA BATALLA CONTRA UN ENEMIGO COMO TÚ!!
¡¡PIENSA AUTODESTRUIRSE!!
¡¡ESPERA, ZAZIE!!
¡?
U...
U...
U...

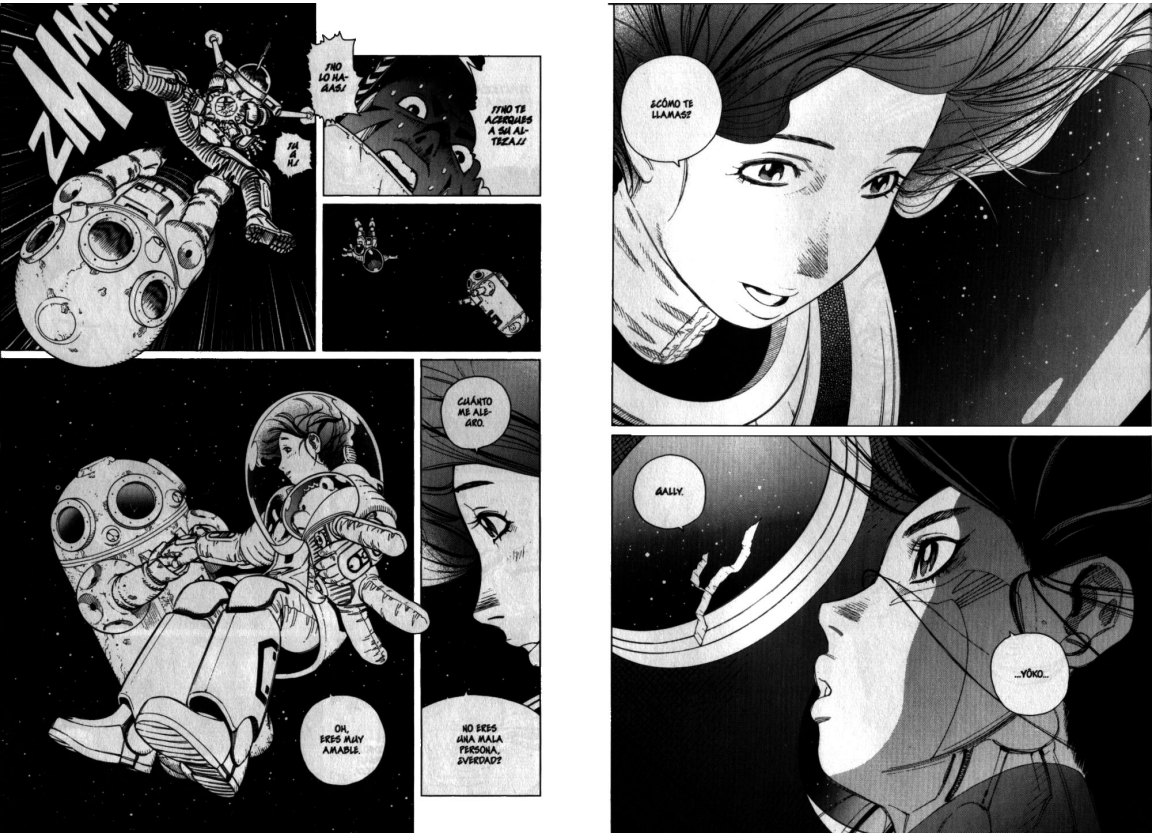
¡¡NO LO HAGAS!
¡¡NO TE ACERQUES A SU ALTEZA!!
¡UGH!
CUÁNTO ME ALEGRO.
NO ERES UNA MALA PERSONA, ¿VERDAD?
OH, ERES MUY AMABLE.
¿CÓMO TE LLAMAS?
GALLY.
...YÔKO...

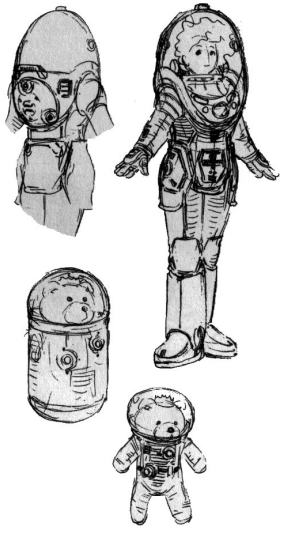

PHASE:18

CIEN AÑOS...

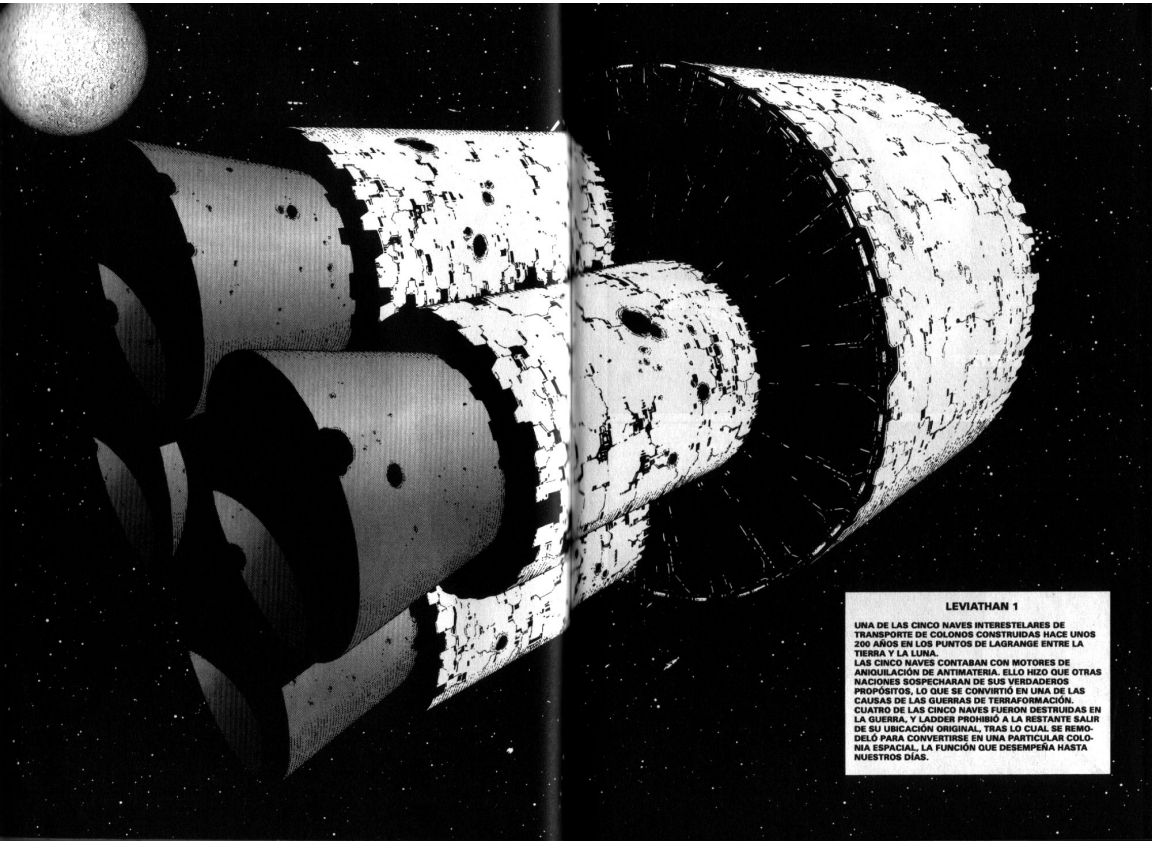

LEVIATHAN 1

UNA DE LAS CINCO NAVES INTERESTELARES DE TRANSPORTE DE COLONOS CONSTRUIDAS HACE UNOS 200 AÑOS EN LOS PUNTOS DE LAGRANGE ENTRE LA TIERRA Y LA LUNA.
LAS CINCO NAVES CONTABAN CON MOTORES DE ANIQUILACIÓN DE ANTIMATERIA. ELLO HIZO QUE OTRAS NACIONES SOSPECHARAN DE SUS VERDADEROS PROPÓSITOS, LO QUE SE CONVIRTIÓ EN UNA DE LAS CAUSAS DE LAS GUERRAS DE TERRAFORMACIÓN. CUATRO DE LAS CINCO NAVES FUERON DESTRUIDAS EN LA GUERRA, Y LADDER PROHIBIÓ A LA RESTANTE SALIR DE SU UBICACIÓN ORIGINAL, TRAS LO CUAL SE REMODELÓ PARA CONVERTIRSE EN UNA PARTICULAR COLONIA ESPACIAL, LA FUNCIÓN QUE DESEMPEÑA HASTA NUESTROS DÍAS.

VIAT

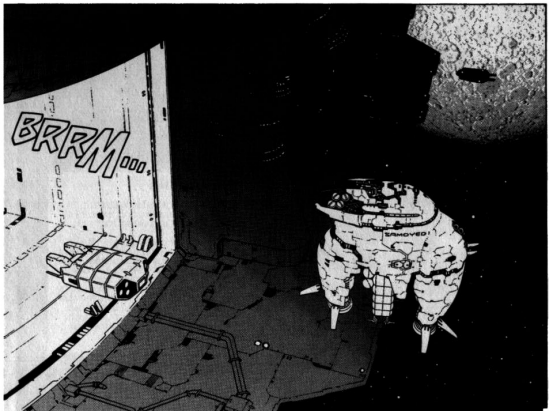
BRRM ooo.

¡OUCH!
¡TOYS, QUE ESTOY HERIDO! ¡SIN POCO DE TACTO, HOMBRE...!
THUMP!
RAAS!

DEBERÍAS ESTAR AGRADECIDO.
COMO AGRADECIMIENTO POR HABER ESCAPADO A LA REINA, PASAJOS POR ALTO QUE OS COLARAIS EN NUESTRA NAVE.

LO SIENTO MACHO... ME HABRÍA GUSTADO HABLAR MÁS CON VOSOTROS.
MA-ISS-TAD...

PINA, CÁMBIATE LOS CALZONCILLOS TODOS LOS DÍAS, ¿VALE?
IRÉ CON CUIDADO.

¿NO VAS A DECIR NADA, ZAZIE?

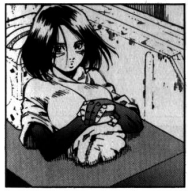

...

PAPÁS ...
...NO.
QUÉ TÍMIDA ERES.

NOSOTROS NOS QUEDAREMOS AQUÍ DOS O TRES DÍAS... SI TENÉIS ALGÚN PROBLEMA...
¡¡MEJOR QUE NO VENGÁIS!!

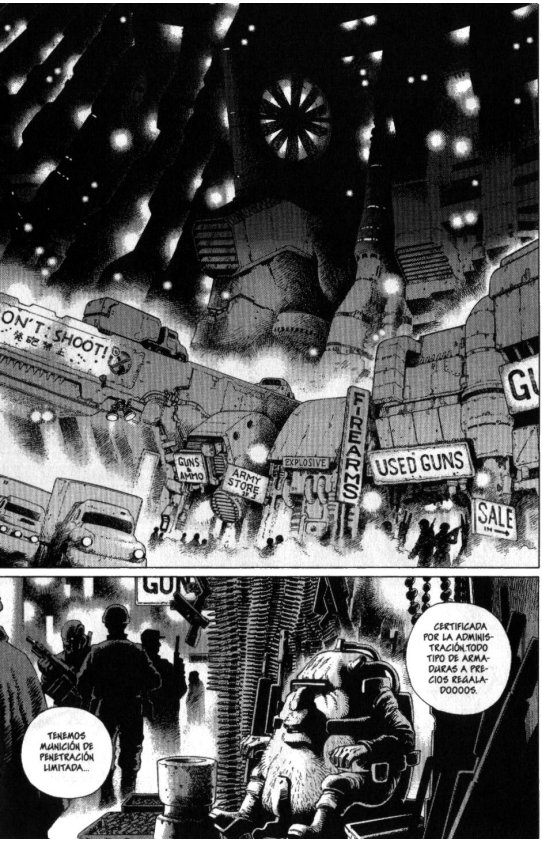
ON'T SHOOT!
GUNS AMMO
ARMY STORE
EXPLOSIVE
USED GUNS
SALE

TENEMOS MUNICIÓN DE PENETRACIÓN LIMITADA...
CERTIFICADA POR LA ADMINISTRACIÓN.TODO TIPO DE ARMADURAS A PRECIOS REGALADOOOOS.

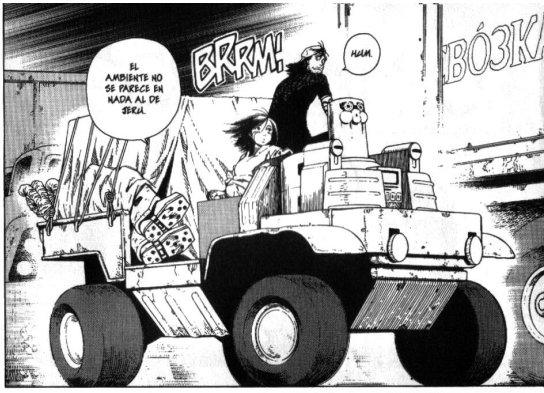
BRRM!
HUM.
EL AMBIENTE NO SE PARECE EN NADA AL DE JERU.

ESTO ES TERRITORIO DE LA LIGA, PERO LA MAYORÍA DE LOS RESIDENTES SON EXTRANJEROS SIN ANIMOUS INSTALADO.
EL ÁREA DE GRAVEDAD CENTRÍFUGA SE UTILIZA PARA SUBAJOS DE GUERRA; ASÍ ES COMO ENTRAN LAS DIVISAS AQUÍ.

HMMM... Y...
¿QUÉ VAMOS A HACER AHORA?
TENGO UN ASUNTILLO DE NADA...

*MEGASOL: UNIDAD MONETARIA UTILIZADA EN LOS ESPACIOS INTERESTELARES.

KRRKRR!
¡DOCTORA! ¡¡QUE ESTÁ CORTANDO LA PIERNA BUENA!!
CUÁNTO TIEMPO...
OYE, ¿TIENES UN RATO...?
¡QUÉ DETALLISTA ESTÁS HOY! ¡SE LE CONVIERTE EN CYBORG Y LISTOS, HOMBRE!
PLUTCH!
ES... ¿ES QUE ME HAS OLVIDADO, LEM!?
ZIS!
¡¡VAYA!! ¿¡NO ME DIGAS QUE QUIERES QUE TE AMPUTE ALGO!?
WIIIN!
JA, ¿A ESTAS ALTURAS...?
¿NO TE APETECE VOLVERLO A INTENTAR...?
...
¿QUÉ QUIERES AHORA, PING WOO?
HAS CAMBIADO... POR LO QUE VEO...
¡DOCTORA! ¡TODAVÍA NO LE HABÍAMOS ANESTES...!
FSHAAAH!
¡HAN PASADO CIEN AÑOS! ¿¡TÚ ERES CONSCIENTE DE ESO!?
AHORA ESTÁ LEM LAY, LA DOCTORA ESPECIALIZADA EN AMPUTACIONES.
EN TANTOS AÑOS HAY TIEMPO PARA QUE CAMBIE... EL MUNDO... Y LA GENTE...
LEM LAY, LA CHICA INGENUA QUE SUSPIRABA POR UN HÉROE, YA NO EXISTE.

MARTIN ME DIJO QUE HABÍAS MUERTO.
¡¡LA MADRE QUE LO...!!
PUES YA ME VES.
¡¡ESTOY VIVO!!
¿EN SERIO?
CLIK
¿SEGURO QUE ESTÁS VIVO?
SI SÓLO PORQUE TU CORAZÓN LATE Y PUEDES PASEARTE POR AHÍ TE CREES QUE ESTÁS VIVO. ESTÁS MUY EQUIVOCADO.
YO CREO QUE AMO PUEDES CONSIDERARSE VIVO CUANDO...
...TIENE A ALGUIEN A SU LADO SUNTO AL QUE COMPARTIR ALEGRÍAS Y TRISTEZAS.

...
¿QUÉ ESTÁS DICIENDO? NO LO CAPTO...
DA IGUAL.
FEEE...
UN IMBÉCIL SERÁ SIEMPRE UN IMBÉCIL POR MUCHOS AÑOS QUE VIVA.
OH, TE ACOMPAÑA UNA CHICA MUY MONA.
NI SE TE OCURRA ENAMORARTE DE ÉL: NO SACARÁS NADA BUENO.
LO SÉ DE SOBRAS.
¿AH, SÍ...?
¡¡PERDÓN POR LAS MOLESTIAS!!
VAS A IR A VER A MARTIN, ¿NO?
YA QUE ESTAMOS, TE AYUDARÉ A VERLE.

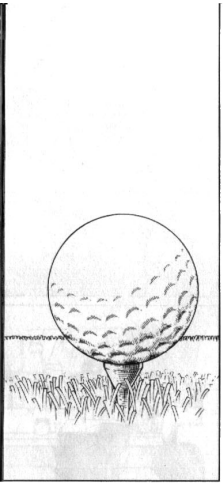

*FUERZA DE CORIOLIS: FUERZA DE INERCIA FICTICIA QUE PARECE ACTUAR SOBRE UN CUERPO CUANDO SE OBSERVA DESDE UN SISTEMA DE REFERENCIA EN ROTACIÓN. LA TEORÍA FUE ANUNCIADA POR PRIMERA VEZ EN 1835 POR EL FÍSICO FRANCÉS GASPARD-GUSTAVE DE CORIOLIS (1792-1843). COMO EL EJEMPLO DE ROTACIÓN DE UNA COLONIA ESPACIAL QUE SE HIZO EN LA FUERZA DE GRAVEDAD CENTRÍFUGA ES MAGNITUDO MAYOR QUE EL DE UN PLANETA, LA FUERZA DE CORIOLIS TIENE UN EFECTO ESPECIALMENTE NOTABLE.

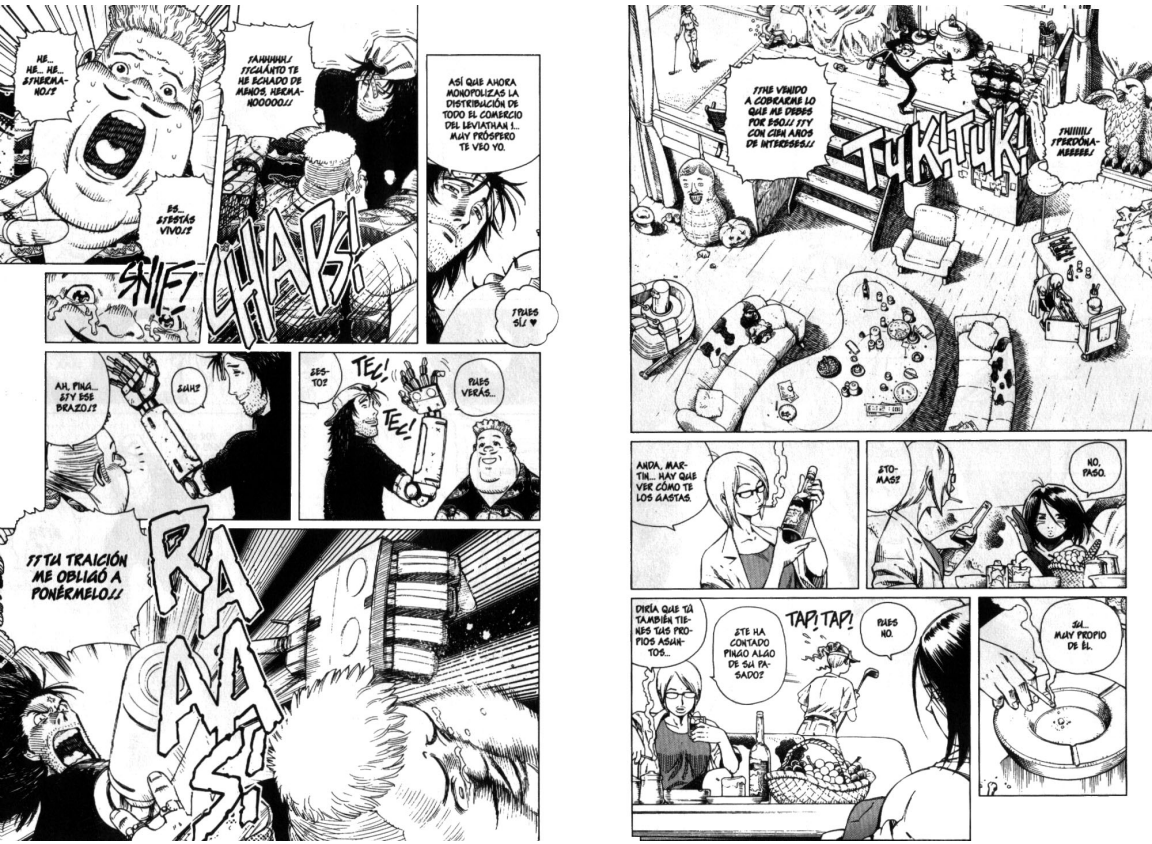
¡HE... HE... HE... ¿HERMANO!?
¡AHHHHH! ¡¡CUÁNTO TE HE ECHADO DE MENOS, HERMANOOOOO!!
ES... ¿¡ESTÁS VIVO!?
SNIF!
CHAPS!
ASÍ QUE AHORA MONOPOLIZAS LA DISTRIBUCIÓN DE TODO EL COMERCIO DEL LEVIATHAN 1... MUY PRÓSPERO TE VEO YO.
¡PUES SÍ! ♥
AH, PING... ¿¡Y ESE BRAZO!?
¿UH?
¿ESTO?
TEC!
TEC!
PUES VERÁS...
¡¡TU TRAICIÓN ME OBLIGÓ A PONÉRMELO!!
RAAAS!
¡¡HIIIII! ¡PERDÓNAMEEEEE!
¡¡HE VENIDO A COBRARME LO QUE ME DEBES POR ESO!! ¡¡Y CON CIEN AÑOS DE INTERESES!!
TUK! TUK!
ANDA, MARTIN... HAY QUE VER CÓMO TE LOS GASTAS.
¿TOMAS?
NO, PASO.
DIRÍA QUE TÚ TAMBIÉN TIENES TUS PROPIOS ASUNTOS...
¿TE HA CONTADO PINGO ALGO DE SU PASADO?
TAP! TAP!
PUES NO.
SU... MUY PROPIO DE ÉL.

ERA UN AUTÉNTICO ÍDOLO DEL INFRAMUNDO.
NO HABÍA NINGÚN HACKER QUE NO CONOCIERA EL NOMBRE DE "WEASEL".
PINK ERA "WEASEL"... Y MARTIN, "SKUNK"...
NO HABÍA NINGÚN SISTEMA DE SEGURIDAD QUE SE LES RESISTIERA.
AUNQUE... A VECES SE DEDICABAN A BIRLAR DINERO DE LAS CUENTAS DE BANCOS...
...TENÍAN IDEALES.

DESDE QUE ACABÓ LA GUERRA, TODO ERA EL MUNDO ENTERO...
...LA MATUSALENIZACIÓN HIZO QUE DESAPARECIERA EL CAMBIO GENERACIONAL, CON LO QUE LOS QUE TENÍAN EL PODER SEGUÍAN AFERRADOS A EL INDEFINIDAMENTE, LOS NIÑOS Y LAS MUJERES FÉRTILES SE CONVIRTIERON EN UN PELIGRO A SUS OJOS...
WEASEL QUISO LUCHAR CONTRA ESOS POLÍTICOS ORGANIZANDO UNA GUERRILLA INFORMÁTICA.
EL PINK DE ENTONCES ERA FABULOSO...
ERA TODO COMO UN SUEÑO...

PERO UN DÍA APARECIÓ UN ANTIHACKER LLAMADO TRINIDAD EN LADDER.
EMPEZÓ A CARGARSE A TODOS LOS HACKERS COLEGAS DE WEASEL, UNO POR UNO...
DRINK!
FUE UN GRAN GOLPE MORAL PARA ÉL.
ASÍ QUE DIJO QUE ATACARÍA DIRECTAMENTE A IBRU.
PRETENDÍA APLASTAR A TRINIDAD, PIRATEAR A MELCHIZEDEK Y HACERSE CON EL CONTROL DE LADDER.
UN GOLPE DE ESTADO POR UN SOLO INDIVIDUO, EN POCAS PALABRAS.
HASTA A UNA PATATA EN INFORMÁTICA COMO YO LE PARECÍA DESCABELLADO.

ASÍ QUE PASÓ DE MIS OBJECIONES Y SE FUE A IBRU...
LO DEMÁS TE LO PUEDES IMAGINAR.
SU... CIEN AÑOS...
POR UN LADO, HAN SIDO ESTÚPIDOS... Y, POR EL OTRO, TAN CORTOS...
VISTO EN PERSPECTIVA, NO HA SIDO PARA TANTO...
¡OYE, TÍA! ¡DEJA DE HACER EN EL PASADO, QUE ME DA VERGÜENZA!
DEBERÍAS SABER...
RIC! RIC!
¡¡...QUE SI ESTE ENERGÚMENO NO LLEGA A CAGARSE Y A MARCHARSE CON LA COLA ENTRE LAS PIERNAS, EL PLAN HABRÍA FUNCIONADO!!

PING.
ME GUSTARÍA HACERTE UNA PREGUNTILLA.
¿EH?
TUK!
TUK!
¿TODAVÍA SIGUES SOÑANDO...?
¿...CON CAMBIAR EL MUNDO?
¡JUAAAAA, JA, JA, JA, JA, JA, JAAAA!
¡JAAA, JA, JA, JA, JA, JA, JA, JAAA!
PLAF!
BAM!

¡ESO ERAN BURRADAS DE CHAVAL IMBERBE!
¡OLVÍDALO!
¿CAMBIAR EL MUNDO?
¡MENUDA GILIPOLLEZ!
¡¡LA RAZA HUMANA NO MERECE LA SALVACIÓN!!
LO OLVIDARÉ, COMO TÚ DICES.
CLARO... NO ME EXTRAÑA.
FSSSH!
ESTÁ TODO PREPARADO.
¡¡NÚM. 100!!
¿QUÉ MOSCA LE PICA AHORA...?
...?
ADIÓS.

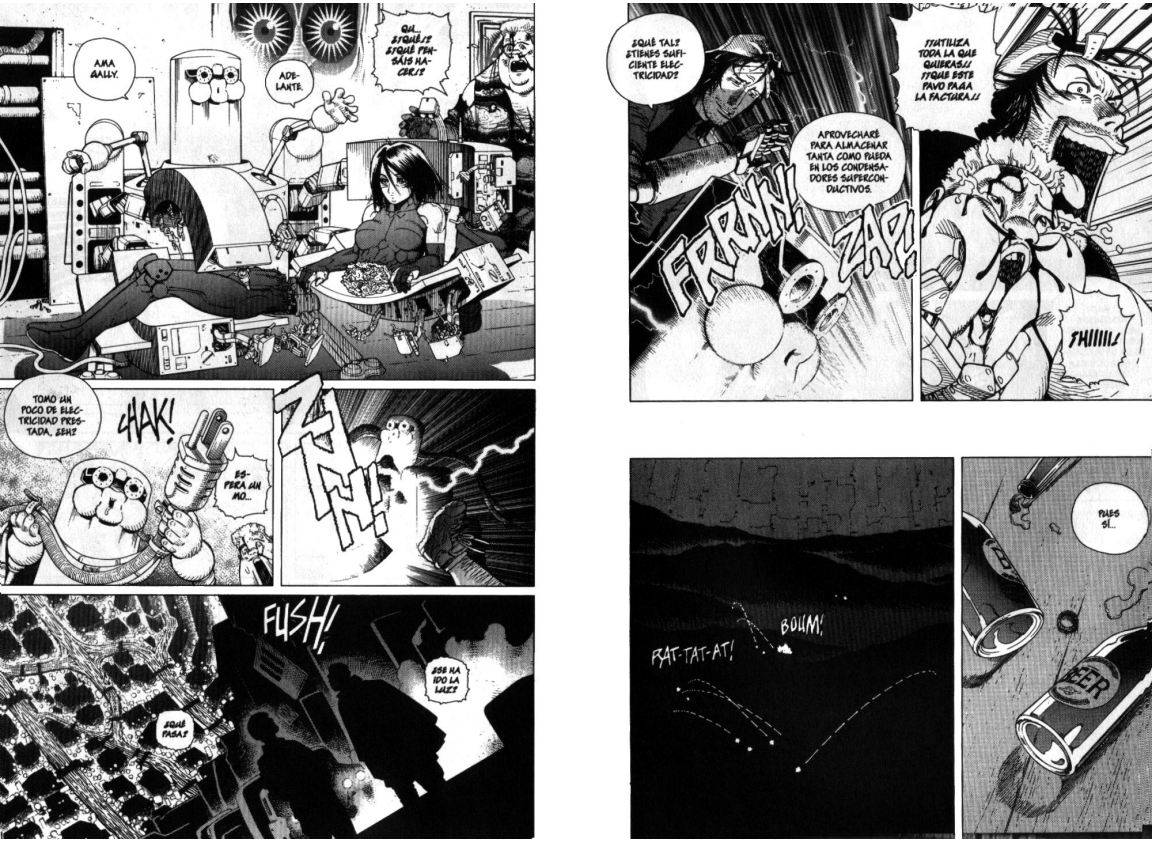
AMA GALLY.
ADELANTE.
QU... ¿¡QUÉ!? ¿¡QUÉ PENSÁIS HACER!?
TOMO UN POCO DE ELECTRICIDAD PRESTADA, ¿EH?
CHAK!
ESPERA UN MO...
FUSH!
¿SE HA IDO LA LUZ?
¿QUÉ PASA?
¿QUÉ TAL? ¿TIENES SUFICIENTE ELECTRICIDAD?
APROVECHARÉ PARA ALMACENAR TANTA COMO PUEDA EN LOS CONDENSADORES SUPERCONDUCTIVOS.
FRRNN!
ZAP!
¡¡UTILIZA TODA LA QUE QUIERAS!! ¡¡QUE ESTE PAVO PAGA LA FACTURA!!
¡HIIIII!
BOUM!
RAT-TAT-AT!
PUES SÍ...

BIEN PENSADO...
...ESTE MUNDO ES COMO SI LO HUBIERA CONSTRUIDO YO.
AYEEK!

SI HACE DOSCIENTOS AÑOS NO HUBIESE ROBADO LA TECNOLOGÍA DE MATUSALENIZACIÓN Y LA HUBIESE HECHO PÚBLICA...
...NI LADDER...
GLUB!

FÍJATE.
AHÍ LES DAN ARMAS A UNOS CHIQUILLOS PARA QUE SE MATEN ENTRE ELLOS.
RAT-TAT-AT!
BOUM!
BANG! BANG!
...NI TAMPOCO ESTA CÁMARA DE COMBATE EXISTIRÍA AHORA.

TE PREGUNTARÁS QUÉ ES LO QUE QUIERO DECIR... PUES VERÁS...

¡¡COMO FUI EL CATALIZADOR QUE CREÓ ESTE MUNDO...
...TODOS TUS BIENES ME PERTENECEN!!
PE... PERO...

¡¡PERO HERMANO, ESO NO TIENE NI PIES NI CABEZAAAAA!!
¡CIERRA EL PICO!
CRASH!

¡¡AH, MENTECATO COMO TÚ NO TIENES DERECHO A RECLAMAR NADA!!
THUD
¡MALDITO MEMO!
AAH...
BRRRR...
TÚ... TÚ NO SABES LO QUE ME HA COSTADO TODO ESTO...

¡NGH!
THUD!
SHAK!
¡¡NO TIENES NI LA MÁS REMOTA IDEAAAAAA!!
BUMP!
...YO LE SOY MUCHO MÁS ÚTIL A LA GENTE QUE TÚ!
¡VERÁS, YO...
CRASH! BUM!
¡TOMA, BOLA DE SEBO!
THUD!
PLOF!
THUD!
BAM!
¡AHORA VERÁS, HERMANO! ¡TOMA!
TUMP!
HMM...
TE... TE HAS ATREVIDO A REBOTARTE...
¡MUY BIEN!
ARF.
¡COFF!
AGH.
¿¡QUÉ!?
EN DOS MESES... VOLVERÉ A ATACAR A JERU...
AUNQUE DUDO QUE ESTA VEZ PUEDA VOLVER CON VIDA...
¡POR TERQUEDAD!
Y NO POR UN IDEAL INFANTILOIDE.
...

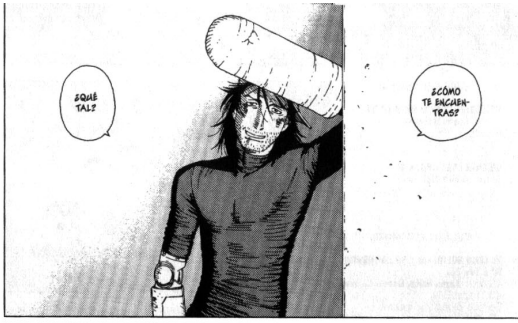
¿QUÉ TAL?
¿CÓMO TE ENCUENTRAS?

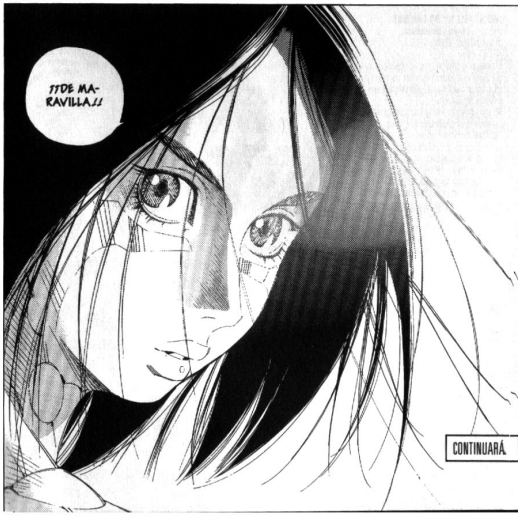
¡¡DE MARAVILLA!!
CONTINUARÁ.

Checklist Agosto 2004

MANGA / PLANETA DE AGOSTINI

BIBLIOTECA MANGA

DETECTIVE CONAN Vol.II Nº 31
Autor: **Gosho Aoyama**
96 págs. B/N
4,15 €

GUNNM LAST ORDER Nº 6
Autor: **Yukito Kishiro**
96 págs. B/N
4,50 €

BIBLIOTECA PACHINCO

EL LOBO SOLITARIO Y SU CACHORRO Nº 8 (de 20)
Autores: **Kazuo Koike, Goseki Kojima**
432 págs. B/N
Sentido de lectura oriental
10,95 €

MONSTER Nº 34 (de 36)
Autor: **Naoki Urasawa**
112 págs. B/N
4,50 €
Hace mucho tiempo, existía una pequeña ciudad en un vallecito y la gente vivía tranquilamente en la pequeña ciudad.
Pero en ella vivía también un monstruo disfrazado, que se había deshecho de todas sus conexiones con el mal y comenzó a ayudar a la gente del pueblo.
Pero un día, unos mensajeros del mal visitan la ciudad. Ésta queda atrapada en un ambiente viciado y la gente empieza a matarse entre ellos.
¿Cuál es el nombre del monstruo?
Sigue la cuenta atrás. ¡Tan sólo 3 números hasta el clímax final!

COLECCIÓN DERISA

SHIN-CHAN Nº 44 y Nº 45
Autor: **Yoshito Usui**
64 págs. B/N
3,00 €

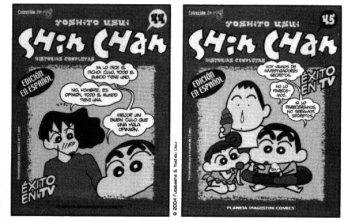

Los datos incluidos en este Checklist pueden sufrir cambios, debidos a causas diversas [illegible] realiza
Información actualizada en: www.planetadeagostinicomics.com

GUNNM Last Order

Si deseas información sobre los cómics de Planeta DeAgostini, busca en la web:
www.planetadeagostinicomics.com.
Si deseas adquirir los cómics de Planeta DeAgostini, busca en la web: www.planetacomic.net.
Si deseas enviar un e-mail al editor de esta obra, o contactar con la editorial, escribe a: jaimerodriguezmilan@hotmail.com.

Y ya sabéis, esperamos vuestras cartas, comentarios, opiniones y propuestas en:

Gunnm Last Order
Cómics Forum, Editorial Planeta DeAgostini, S.A.
Diagonal, 662-664, 4º, B
08034-Barcelona

***GUNNM LAST ORDER* nº 6 (de 10).** Publicación mensual de Editorial Planeta DeAgostini, S.A. Diagonal, 662-664, 4º, B. 08034-Barcelona. Presidente: José Manuel Lara Bosch. Consejero Delegado: Santiago Benedé. Director Editorial: Jesús Pece. Editor: Jaime Rodríguez. Es una producción de Planeta DeAgostini bajo la dirección artística de Chus Gómez. Copyright © 2004 Editorial Planeta DeAgostini, S.A., sobre la presente edición. Reservados todos los derechos.
***GUNNM LAST ORDER* by Yukito Kishiro.** Copyright © 2000 by Yukito Kishiro. All Rights Reserved. First published in Japan in 2000 by Shueisha Inc., Tokyo. Spanish translation rights arranged with Shueisha Inc. through Tuttle-Mori Agency Inc. For the purpose of publication in Spanish, the artwork in this publication is generally printed in reverse from the original Japanese edition. Edición española realizada a partir de la edición japonesa. El orden de lectura de la edición original japonesa se ha invertido para la edición española. Traducción: Marc Bernabé & Verónica Calafell. Retoques: Cristina Simó. Rotulación: Eduard Solé. Diseño interior: Estudi D'Art-Tres. Diseño de cubierta: ASJ Torres. Realización técnica editorial: Estudi D'Art-Tres.
Impreso en España por Talleres Gráficos Soler. Depósito legal: B-1.918-04. Distribuido en España por LOGISTA, Aragonés, 18. Polígono Industrial de Alcobendas. 28108-Alcobendas (Madrid). (VIII-04) (4GW8). El precio en Canarias, Ceuta y Melilla incluye gastos de transporte. Printed in Spain/Impreso en España.

漫画

MUCHOS SE PREGUNTAN POR QUÉ EL FINAL DE GUNNM NO ES EL QUE TODOS RECORDÁBAMOS. FÁCIL: YUKITO KISHIRO, SU AUTOR, DECIDIÓ CAMBIARLO PORQUE QUERÍA CONTAR NUEVAS HISTORIAS DE SU PERSONAJE FETICHE. Y ASÍ LO ESTÁ HACIENDO EN GUNNM LAST ORDER.

UNA NIÑA PEQUEÑA PARECE SER LA ÚNICA SUPERVIVIENTE DE UN ACCIDENTE AÉREO EN UNA SUPERFICIE TOTALMENTE DESÉRTICA. POR SU PARTE, EL DR.NOVA ESTÁ EN SU LABORATORIO Y COMENTA QUE LA NEURONA SE ESTÁ REGENERANDO, Y QUE SI AÚN ESTÁ VIVA, PARECE QUE PODRÁ REGENERAR COMPLETAMENTE EL CEREBRO, Y QUE ÉSTE CONSERVARÁ LOS RECUERDOS, EXPERIENCIAS Y HABILIDADES QUE TENÍA ANTES DE LA MUERTE.

4,50 euros

EDICIÓN ESPAÑOLA

8 480002 108386 00006

IMPRESO EN ESPAÑA

Visita mi blog

En mi blog encontrarás los mejores mangas, con la mejor calidad, edición y traducción de todo internet.

https://descargarmangaspormega.blogspot.com/

También te invito a visitar mis otros blogs y seguirme en mis redes sociales para estar informado cada vez que publique nuevo contenido ó actualice algún manga/anime.

[Anime]
https://descargar-animes-por-mega-gratis.blogspot.com

[Hentai]
https://hentaiparaiso.blogspot.com/

https://www.facebook.com/JoseAlvares97

https://twitter.com/@Jose_AlvarezYT

https://www.instagram.com/josealvarezyt

https://www.paypal.me/JoseAlvarez98

PD: Soy Venezolano, cada dolar equivale a días de trabajo aquí, así que me estarías ayudando mucho...

Blog de respaldo

Si eliminan mis blogs principales, búsquenme en mis redes sociales o aquí:

https://animanganimess.blogspot.com